

Coupe A-A

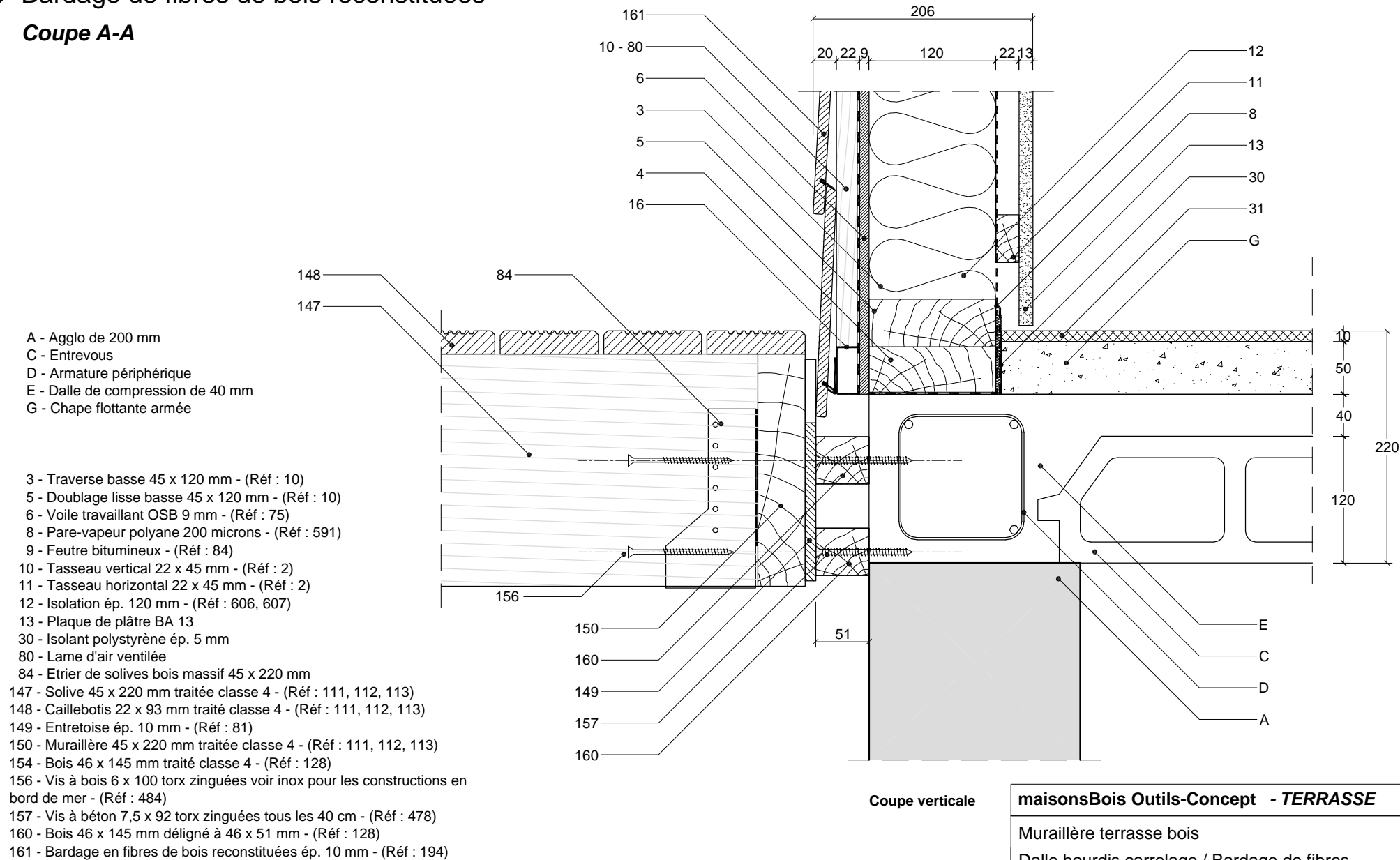

maisonsBois Outils-Concept - TERRASSE

Muraille terrasse bois

Dalle hourdis carrelage / Bardage de fibres

Dessiné par : CNDB / LB / AutoCAD LT

Réf. MOBC :

Echelle : 1/5

Date : 25/03/02

Version : 001

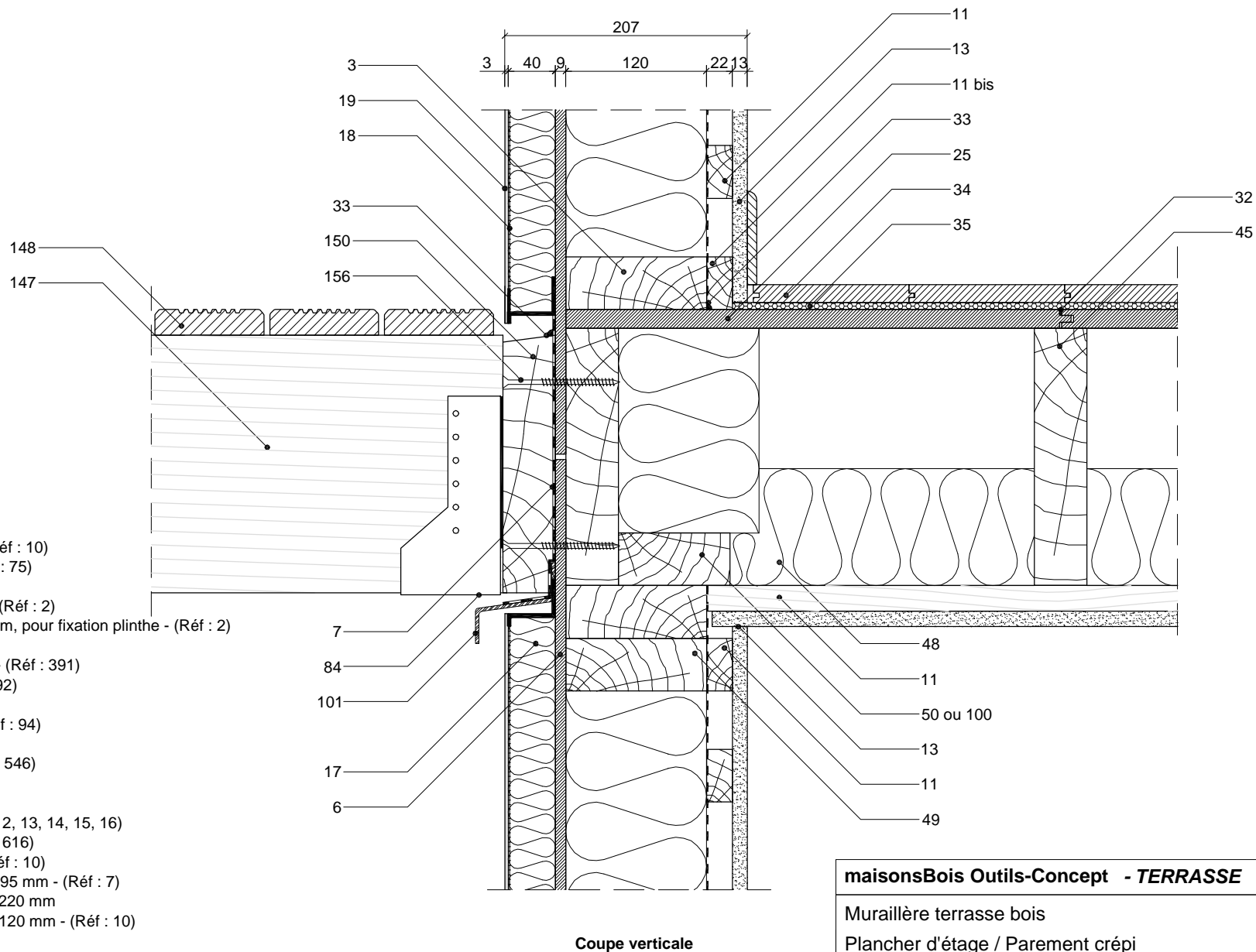

Coupe verticale

maisonsBois Outils-Concept - TERRASSE

Muraille terrasse bois

Plancher d'étage / Parement crépi

Dessiné par : CNDB / LB / AutoCAD LT

Réf. MOBC :

Echelle : 1/5

Date : 25/03/02

Version : 001

Bardage à gorge

Coupe A-A

- 3 - Traverse basse 45 x 120 mm - (Réf : 10)
- 4 - Lisse basse 45 x 120 mm - (Réf : 10)
- 6 - Voile travaillant OSB 9 mm - (Réf : 75)
- 7 - Pare pluie - (Réf : 91)
- 9 - Feutre bitumineux - (Réf : 84)
- 10 - Tasseau vertical 22 x 45 mm - (Réf : 2)
- 11 - Tasseau horizontal 22 x 45 mm - (Réf : 2)
- 12 - Isolation ép. 120 mm - (Réf : 606, 607)
- 13 - Plaque de plâtre BA 13
- 14 - Bardage bois massif ép. 16 mm - (Réf : 172)
- 16 - Pare insectes / rongeurs - (Réf : 210)
- 21 - Poutre en I 89 x 356 mm - (Réf : 41)
- 23 - Bois pour maintien fond de plancher 45 x 95 mm - (Réf : 7)
- 24 - Solive de rive LVL 45 x 356 mm - (Réf : 35)
- 25 - Voile travaillant OSB 16 mm - (Réf : 94)
- 26 - Pare-vapeur 200 microns - (Réf 593)
- 27 - Panneau de fond de plancher ép. 9 mm - (Réf : 95)
- 28 - Isolation ép. 200 mm - (Réf : 608a)
- 32 - Joint étanche - (Réf : 546)
- 33 - Joint acrylique ou silicone - (Réf : 554 ou 575)
- 34 - Revêtement de sol parquet
- 35 - Sous couche résiliente
- 80 - Lame d'air ventilée
- 147 - Solive 45 x 220 mm traitée classe 4 - (Réf : 111, 112, 113)
- 148 - Caillebotis 22 x 93 mm traité classe 4 - (Réf : 111, 112, 113)
- 149 - Entretoise ép. 10 mm - (Réf : 81)
- 150 - Muraille 45 x 220 mm traitée classe 4 - (Réf : 111, 112, 113)
- 155 - 3 vis à bois 6 x 140 torx zinguées - (Réf : 486)

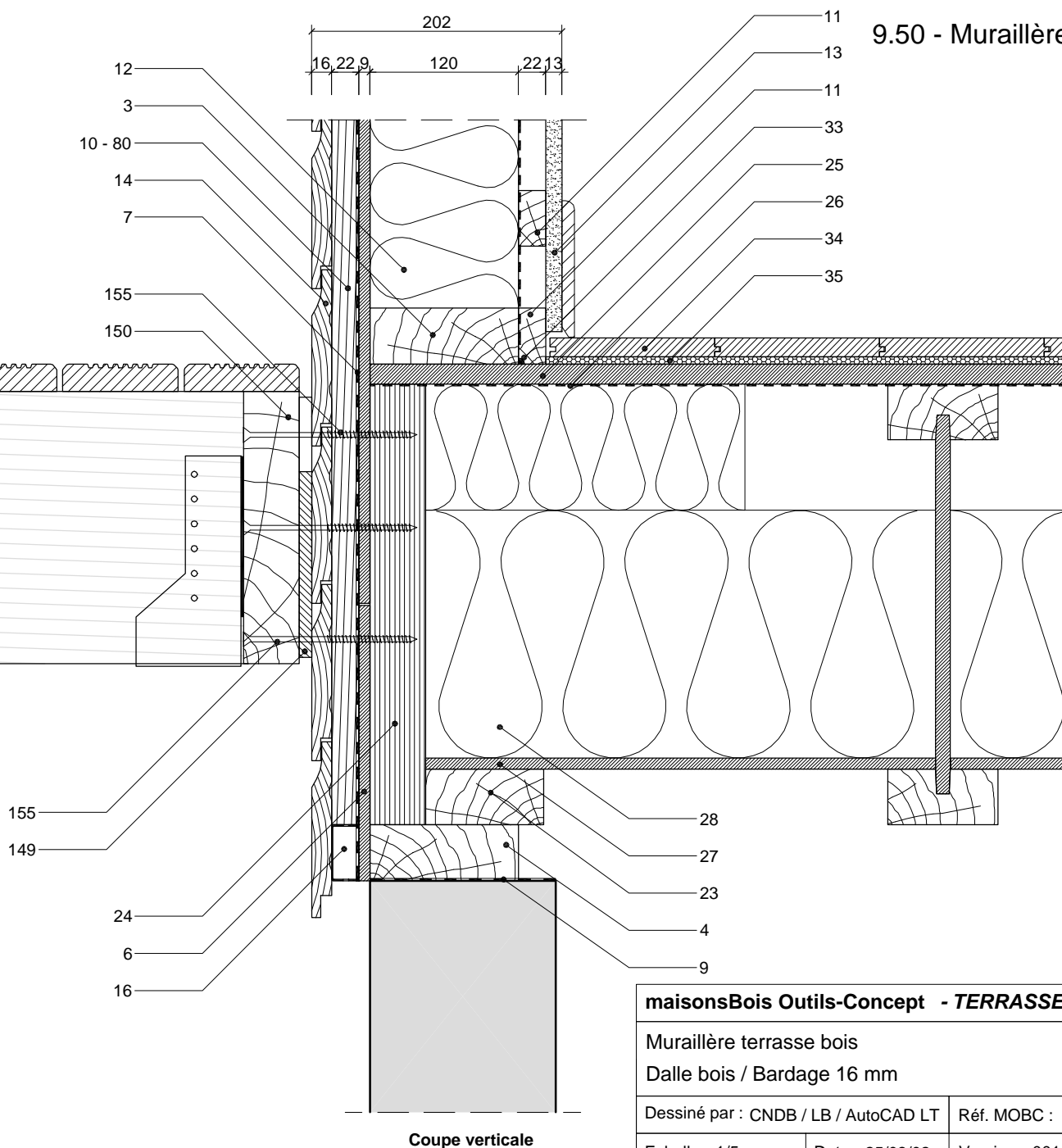

9.50 - Muraille

Coupe verticale

maisonsBois Outils-Concept - TERRASSE

Muraille terrasse bois

Dalle bois / Bardage 16 mm

Dessiné par : CNDB / LB / AutoCAD LT

Réf. MOBC :

Echelle : 1/5

Date : 25/03/02

Version : 001

Bardage à clin

Coupe A-A

9.20 - Muraille terrasse

A - Agglo de 200 mm
 C - Entrevous
 D - Armature périphérique
 E - Dalle de compression de 40 mm
 F - Polystyrène de 40 / 50 / 60 mm
 G - Chape flottante armée

3 - Traverse basse 45 x 120 mm - (Réf : 10)
 5 - Doublage lisse basse 45 x 120 mm - (Réf : 10)
 6 - Voile travaillant OSB 9 mm - (Réf : 75)
 8 - Pare-vapeur polyane 200 microns - (Réf : 591)
 9 - Feutre bitumineux - (Réf : 84)
 10 - Tasseau vertical 22 x 45 mm - (Réf : 2)
 11 - Tasseau horizontal 22 x 45 mm - (Réf : 2)
 12 - Isolation ép. 120 mm - (Réf : 606, 607)
 13 - Plaque de plâtre BA 13
 14 - Bardage bois massif ép. 16 mm - (Réf : 172)
 30 - Isolant polystyrène ép. 5 mm
 80 - Lame d'air ventilée
 84 - Etrier de solives bois massif 45 x 220 mm
 147 - Solive 45 x 220 mm traitée classe 4 - (Réf : 111, 112, 113)
 148 - Caillebotis 22 x 93 mm traité classe 4 - (Réf : 111, 112, 113)
 149 - Entretoise ép. 10 mm - (Réf : 81)
 150 - Muraille 45 x 220 mm traitée classe 4 - (Réf : 111, 112, 113)
 153 - Bois 46 x 145 déligné à 46 x 53 mm - (Réf : 128)
 154 - Bois 46 x 145 mm traité classe 4 - (Réf : 128)
 155 - Vis à bois 6 x 140 torx zinguées - (Réf : 486)
 156 - Vis à bois 6 x 100 torx zinguées - (Réf : 484)
 157 - Vis à béton 7,5 x 92 torx zinguées tous les 40 cm - (Réf : 478)

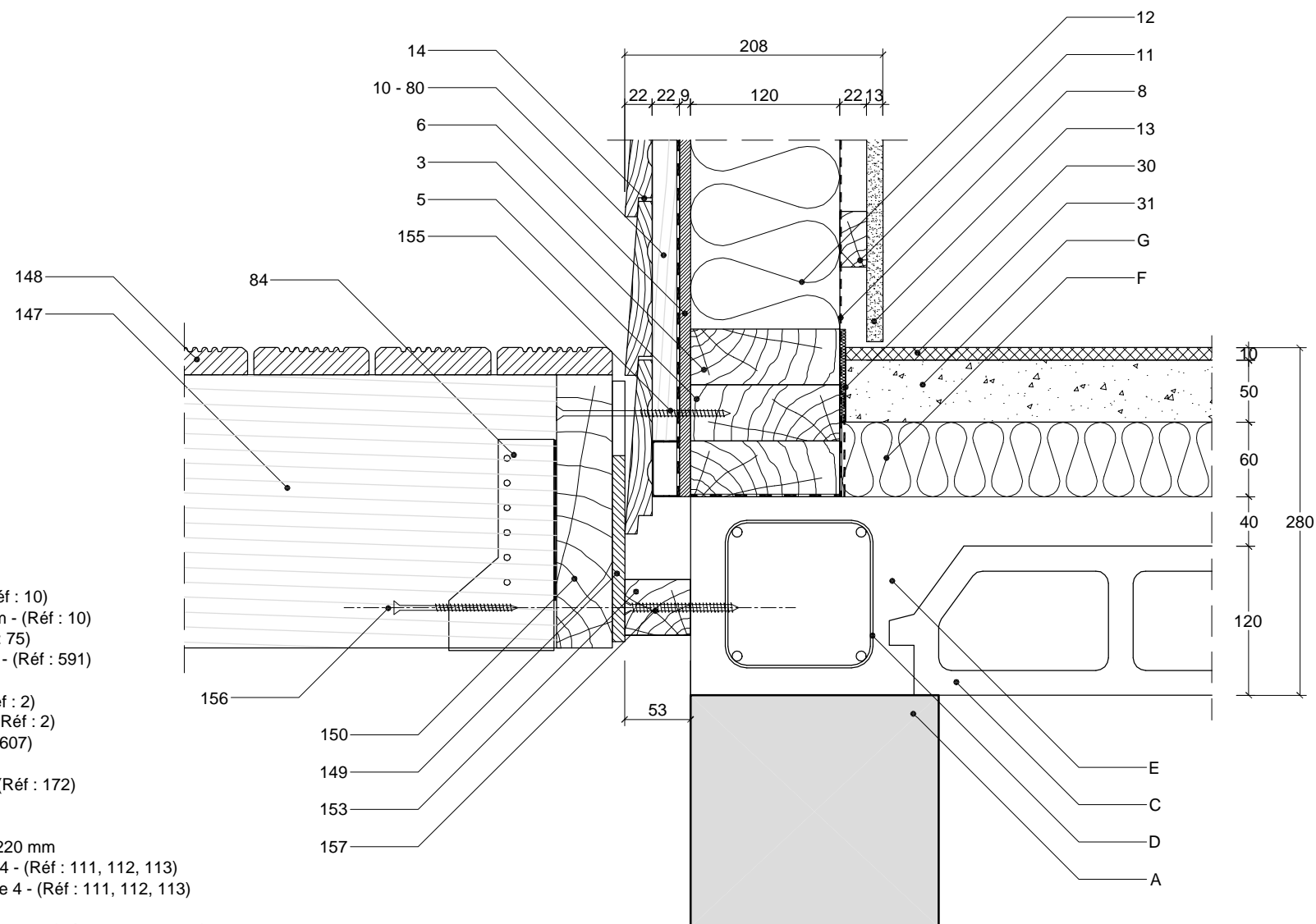

Coupe verticale

maisonsBois Outils-Concept - TERRASSE

Muraille terrasse bois

Dalle béton NRT 2000 / Bardage 22 mm

Dessiné par : CNDB / LB / AutoCAD LT

Réf. MOBC :

Echelle : 1/5

Date : 25/03/02

Version : 001